ALL COLOR

NUMBER 5

PUSSYCAT

ALWAYS HORNY

FUCKING TRIO

SUSI ......

HOT SEX

INTERNATIONAL SEX STARS

Verlag: Silwa Film, Postfach 10 33 53, 4300 Essen · Chefredakteur: H.F. Peter · Layout: A. Popit · Photo: R. Ganter, New York
Regie: Mo-Li · Druck: Broermann GmbH, Postfach 11 28, 5210 Troisdorf · Distribution: SCALA BV, Contactweg 28, 1014 AN Amsterdam
Copyright: Dezember 1990 · Erscheinungsweise: Alle 2 Monate

tanja

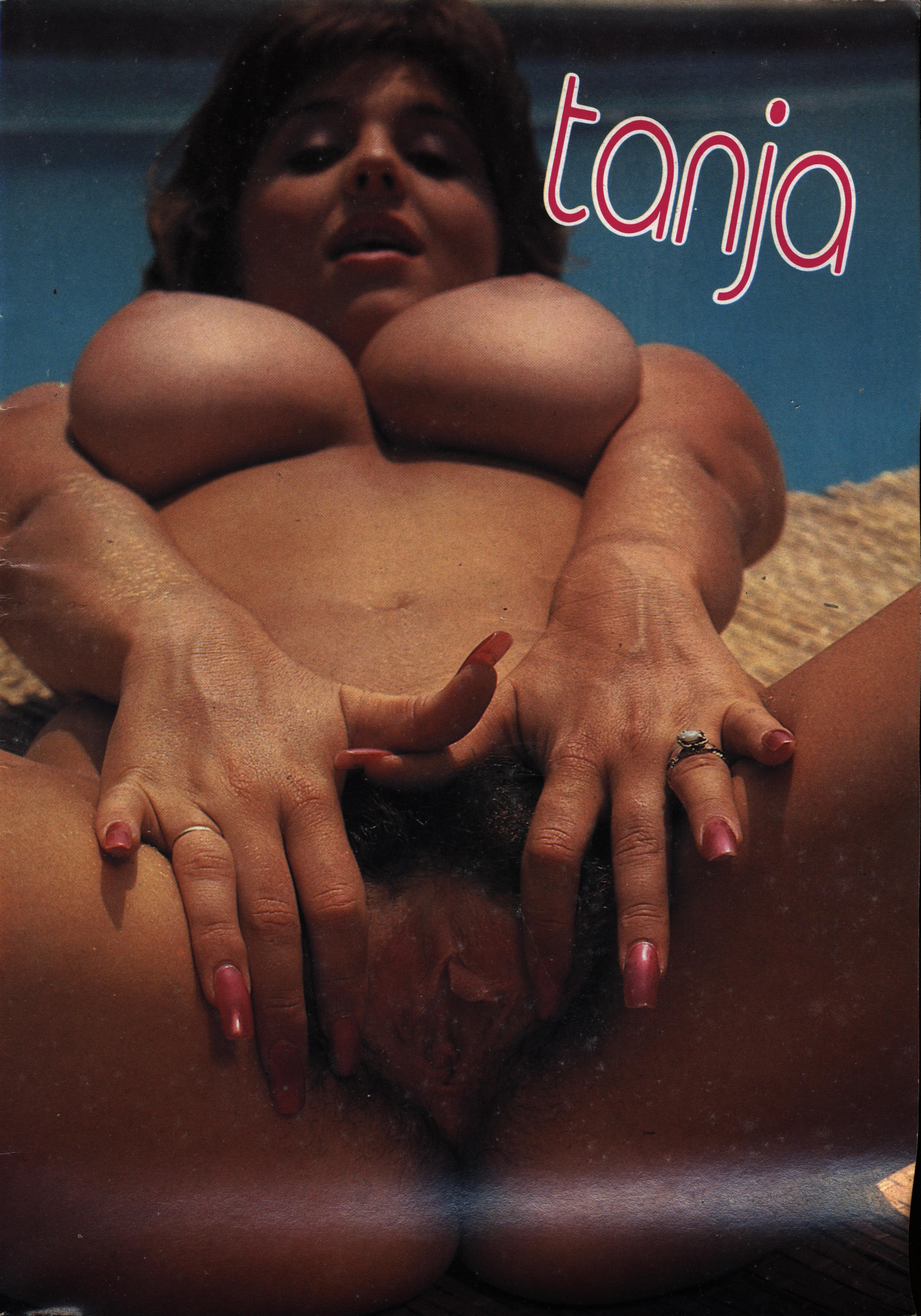

NANCY

Ingrid

Hej, vad gillar du mig? Jag heter Ingrid och är 19 år, vad tycks om mina tuttar? Att fittan är oslagbar garanterar jag dig.

Hej! kan du lide mig? Jeg hedder Ingrid, og jeg er 19 år. Kan du lide mine bryster? Du kan tro min kusse er lækker.

Hallo, wie findest du mich? Ich heiße Ingrid und bin 19 Jahre, gefallen dir meine Titten? Daß meine Fotze super ist, weiß ich selbst.

Hallo, hoe vind je mij? Ik heet Ingrid en ik ben negentien. Vind je m'n tieten mooi? Dat mijn kut super is, weet ik zelf wel.

Hello, how do you like me? I'm called Ingrid, and I'm 19 years old. Do you like my tits? I do know that I've got a super cunt.

Jag behöver kuk varje dag, helst två och du är i min smak.

Jeg er pikoman, min dosis pr. dag er to store stive pikke. Jeg kunne måske bruge dig.

Ich brauche Schwänze, jeden Tag am liebsten zwei, auch du könntest mir gefallen.

Ik kan geen dag zonder een pik en liefst heb ik er twee. Ben jij niet wat voor mij?

I really need cocks, at least two a day, and I think I could like you, too.

Knulla är toppen och jag känner alltid fär an praktstake i mitt fuktiga hål.

Det skal også være sjovt at knalde. Jeg ville ønske, jeg kunne have en rigtig stiv kæp oppe i mig hele tiden.

Ficken muß Spaß machen, und die schönen Rammler müssen mein immer nasses Loch ausfüllen.

Van neuken moet je plezier hebben en voor mij is een pik pas goed als hij m'n kut helemaal opvult.

Fucking has to be enjoyable, and the pretty humpers have to fill up my hole, which is always wet.

Om du först knullar av mig ordentligt så skall jag efteråt ge din praktkuk en skön avslutning.

Mens du gennemknalder mig, tænker jeg på, hvor jeg bagefter vil nyde, at sutte din fedtede pik af.

Wenn du mich dann so richtig durchfickst, denke ich schon daran, wie ich dir später voll Genuß den Schwanz ablutschen darf.

Als jij nog hevig an 't naaien bent, denk ik al aan het moment dat ik je lul heerlijk ga afzuigen.

While you are giving me a real heavy fucking, I already think of sucking off your cock later on.

Tycker du om mitt sköna knullarsle? Jag ser nog vad du har i tankarna.

Synes du ikke min fisse er skøn? Hvad får den dig til at tænke på?

Findest du nicht, daß ich einen wunderschönen Fickarsch habe. Kommt dir da nicht ein ganz besonderer Gedanke?

En mijn neukkontje? Is dat niet iets geweldigs? Brengt 't je niet op een idee?

Don't you think that I've got a wonderful fuck ass? Doesn't that make you think of something very special?

Kom nu! Giv den hele armen!

„ . . . och nu, spruta!“

„ . . . und jetzt spritz ab!“

Sonja

Jag kallas „Sonja med superfittan“ och jag tror ni karlar har rätt för min trängtande fitta längtar hela dagen efter att bli knullad med hårda stötar.

Man kalder mig „Sonja Superkusse“, og jeg tror virkelig i mænd har ret. Min grådige kusse søger og venter hele dagen på at blive kneppet sønder og sammen.

Man nennt mich „Sonja, die Superfotze“, und ich glaube, Ihr Männer habt recht, denn meine gierige Fotze sucht den ganzen Tag und wartet nur darauf, wild gestoßen, gerammelt und gefickt zu werden.

Ze noemen mij „Sonja, de superkut“ en ik geloof dat ze nog gelijk hebben ook, want mijn gulzige kut is de hele dag vol ongeduld op jacht. Klaar om geneukt, geramd en gebeukt te worden.

They call me “Sonja, the Super Cunt”, and I geuss you men are quite right, because my greedy cunt is in search all day long, and it longs to be pushed, humped, and fucked.

Tyvärr måste jag dela den här sköna kuken med Sonja.

Desværre må jeg dele disse skønne pikke med Sonja.

Leider muß ich diese schönen Schwänze mit Sonja teilen.

Jammer genoeg moet ik deze fijne lullen met Sonja delen.

Unfortunately I have to share these beautiful cocks with Sonja.

Med staken i mig juckar fram och tillbaka och väntar på den befriande slutstöten, som spränger mina fördämningar och gör mig vild.

Mens han bearbejder mig vildt og hårdt, klør mit røvhul og venter længselsfuldt på det befriende stød, og orgasmen, som vil true med at sprænge mig.

Während er wild in mich hineinstößt, juckt mein Arschloch und wartet auf den endlich befreienden Stoß, der mir die Rosette sprengt und mich wild kommen läßt.

Terwijl hij woest in me doorramt, jeukt mijn kont en wacht ik op die laatste bevrijdende stoot, die me helemaal laat komen.

He screws me wildly, but my ass hole is itching and waiting for the push that will release me at last, that tears my rosette apart and makes me climax.

LAUREEN

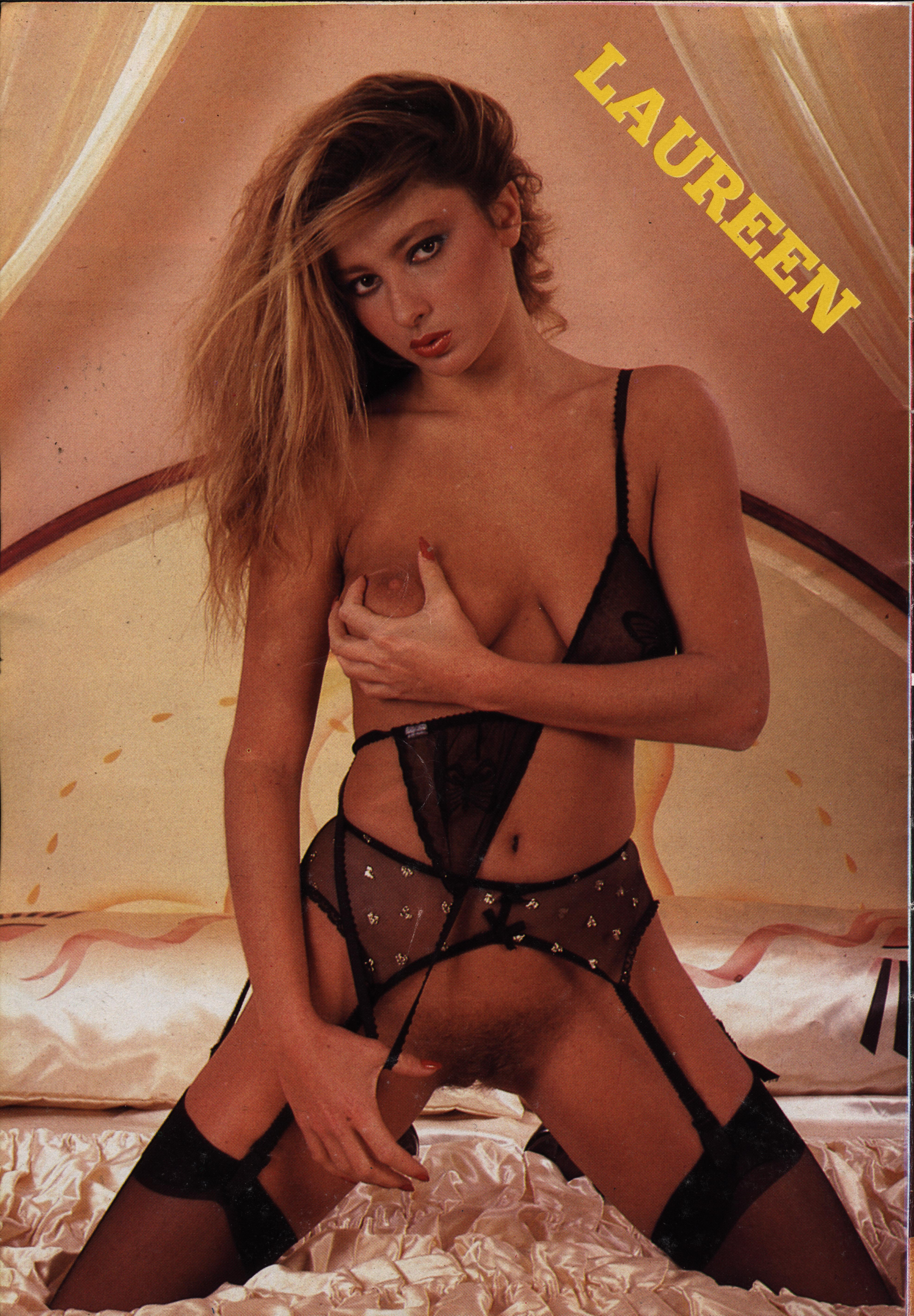

ELFI

loving holes and
always being horny
about spunk.

tokig i hål och sperma.

Forelsket og liderlig.

Hochverliebt
und samengeil

Verlieft
en spermageil.

SUSY

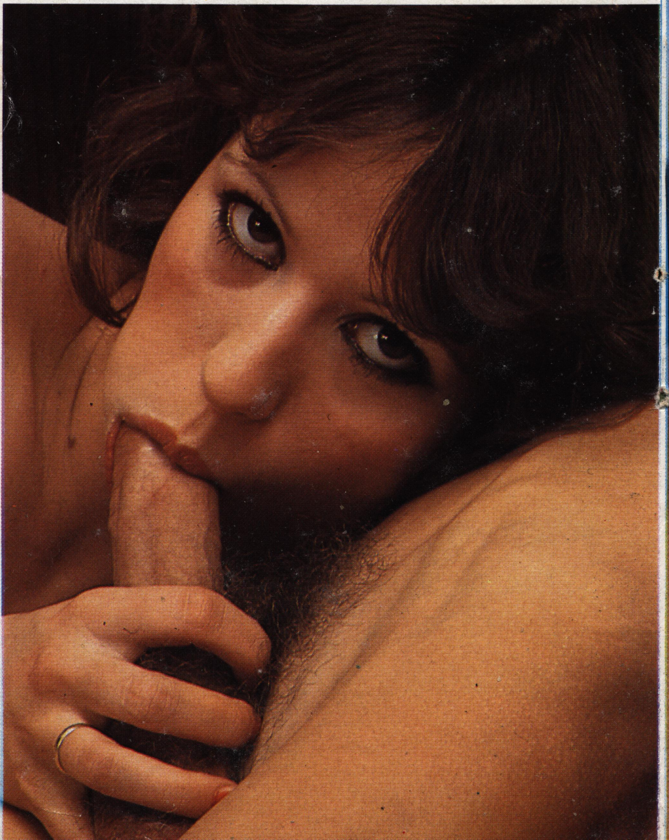

Nyslickade fittor väntar på de befriande stötarna, som skall driva oss till nya höjder och få oss att vråla av lust.

En nyslikket fisse venter på det befriende stød, der skal sende os til den yderste grænse, og lader os skrige af vellyst.

Frischgeleckte Mösen erwarten den befreienden Stoß, der uns hochtreibt, aufpeitscht und vor Lust schreien läßt.

Versgelikte kutjes verwachten de bevreiende stoot die ons in extase brengt, en van geilheit laat schreewen.

Freshly licked twats expect the releasing push that drives us high, stirs us up, makes us cry from lust.

Stenhårda kukstötar ger mig den ena orgasmen efter den andra.

Hårde pikke driver mig fra den ene orgasme til den anden.

Knallharte Rammelstöße treiben mich von einem Orgasmus in den anderen.

Enorm lekkere en krachtige neukstoten storten me van het een in het andere orgasmus.

Pushes hard as iron drive me from one orgasm to the next.

Sugande läppar och giriga munnar längtar efter det förlösande sprutet.

Sugende læber og grådige munde længes efter det forløsende sprøjt.

Saugende Lippen und gierige Münder sehnen sich nach dem erlösenden Spritzer.

Zuigende lippen en vragende monden vragen naar het verlossende sperma.

Sucking lips and greedy mouths are longing for the releasing spurt.

paola

"

SITHO

BEAUTIFUL FUCKING TRIO

Mary är verkligen en kvinna med klass. Men hon kräver kvalitet. Endast förstklassiga stakar som hon provat ut i förväg får tillträde till hennes heta fittskåra.

Mary er virkelig en kvinde af format, men hun er så fordærvet, at selv djævlen ville rødme. Hun kan selvfølgelig godt lide kvalitet, kun førsteklasses pikke. Og de bliver grundigt undersøgt, inden de får lov til at nærme sig hendes spalte.

Mary is a gorgeous girl. And she is so depraved that even the devil would flush. Of course she is after quality. That is why before she gets down to the business she checks out how good her mate's tool is. Only first-rate cocks get a chance to glide into her hot cleft.

Vraiment, Mary est une femme du monde. Elle est si lascive, que le diable lui-même rougirait. Naturellement elle estime la qualiteé. Seulement des queues superbes qu'elles sont testées par elle, Mary laissent glisser dans sa moule lubrique.

Omsorgsfullt suger hon först älskarnas stakar så att dom är på gränsen att explodera. När hon är säker på att hon fått tag i en perfekt kuk fortsätter hon programmet och visar upp sig i alla tänkbara positioner för att få sina bockar så kåta möjligt. Nu kan hon inte vänta längre . . .

Grådigt suger hun på sine elskeres "kussetyve", til de er ved at sprænges. Når hun er sikker på, at det er den pik hun ønsker, viser hun også sine yndigheder. Villigt viser hun sig i alle variationer, for at hidse skaberens herrer yderligere op. Også hun er utålmodig efter . . .

Greedily she sucks the stands of her lovers until they're on the brink of exploding. Once she is sure that the cock is good enough for her, she lets it all hang out. Deliberately she shows off herself in any kind of position to arouse the horny blokes even more. Then, however, she has to get the real thing . . .

Passionément, elle suce la pine de son amoureux jusqu'à ce qu'elle est prèsque au point d'exploser. Quand elle est sure que la pipe est exactement ça qu'elle aime bien, elle montre ses charmes sans gêne. Volontièrement elle se présente dans toutes les positions, d'exciter les types. Aussi elle même ne peut plus attendre . . .

Äntligen borrar knullstaken sig in i den dyblöta fittan. Det hade hon väntat på. Vällustigt putar hon ut med baken så att staken kommer åt i alla vrår.

Endelig borer det stive apparat sig ind i hendes våde "dåse". Det var netop, hvad hun havde ventet på. Ophidset presser hun røven sammen, så hun kan mærke hver millimeter af pikken.

Here comes the dick at last, penetrating her dripping cunt. That's what she's been waiting for. With unbridled lust she rises her bum so she can feel every inch of the prick inside her quim.

Finalement, la pipe glisse dans son con ruisselant. C'était le jeu qu'elle aime. Lascivement elle fait son cul dans une position où elle peut sentir chaque millimètre de la queue.

Varför bara en kuk när två står till buds. Girigt stoppar hon den ena ståndaren i munnen medan hennes bubblande fitta grundligt bearbetas av den andre. Nu väntar hon bara på att dom båda stakarna skall börja spruta . . .

Why not two cocks?! That's even more exciting! Mary hungrily grabs for the horny rod that is shoved between her teeth, while her oozing cunt gets the works. If only the two cocks would shoot off at last . . .

Hvorfor kun en pik, når det er meget mere ophidsende med to? Grådigt griber Mary efter kneppekøllen, som bliver presset ind mellem hendes tænder, mens hendes sprudlende fisse bliver grundigt bearbejdet. Nu mangler hun kun, at de skal affyre deres ladninger.

Mais pourquoi seulement une queue, quand deux sont plus excitantes ! Avidement Mary prend la pipe qu'elle pousse d'une manière excitante entre ses lèvres, pendant que sa moule ardente est tringlée bien à fond. Eh bien, elle attend seulement que les deux queues s'éjaculent . . .

Linda

Ja, ich lasse meinen Slip verrutschen, damit jeder freien Blick auf mein enges Fötzchen hat. Das ist geil, dann kann ich mir die passenden Riemen aussuchen. Trotzdem darf ich nicht vergessen, den Gummipimmel mitzunehmen. Man weiß ja nie . . .

Ja, ik laat m'n slipje zakken, zodat m'n nauwe kutje voor iedereen duidelijk zichtbaar is. Dat is geil, dan kan ik een goeie snikkel uitzoeken. Toch maar niet vergeten m'n rubberpiemel mee te nemen. Je kunt nooit weten . . .

And I'm going to let my tanga glide aside so everybody can take a look at my tight pussy. It's going to be so horny! Every day another cock. Anyway, I don't want to forget my rubber prick. You never know . . .

Si, je vais laisser glisser mon slip, afin que tout le monde peut observer ma moule étroite. C'est lubrique, je serai en état de choisir des pines qui me plaisent. Quand même, on n'oubliera pas d'emmener le godemiché. On ne sait jamais . . .

O Mann, morgen geht's ab in den Urlaub. Ich bin schon ganz kribbelig, wenn ich daran denke, daß ich schon bald die Typen auf Mallorca heiß machen kann. Am Strand suche ich mir ein schönes Plätzchen und dann – nichts wie Titten an die Sonne. Vielleicht auch mehr . . .

Mens nog an toe, morgen begint de vakantie! Ik krijg al de kriebels bij de gedachte dat ik nu gauw die knullen op Mallorca kan opgeilen. Ik ga me een mooi plekje uitzoeken op het strand en dan . . . m'n tieten in de zon. Misschien ook meer . . .

My my, tomorrow I'm going to leave for my vacancy. I'm already on pins and needles. It won't be long and I'll be picking up guys on Majorca. I'll find myself a place on the beach and then I'll let it all hang out, reveal my tits for a sun tan – or maybe more . . .

Dieu, demain matin les vacances commencent. Moi, je deviens nerveuse quand je pense aux mecs pourris de Mallorca. A la plage, je vais chercher une place agréable et après – les seins au soleil. Peut-être un peu de plus . . .

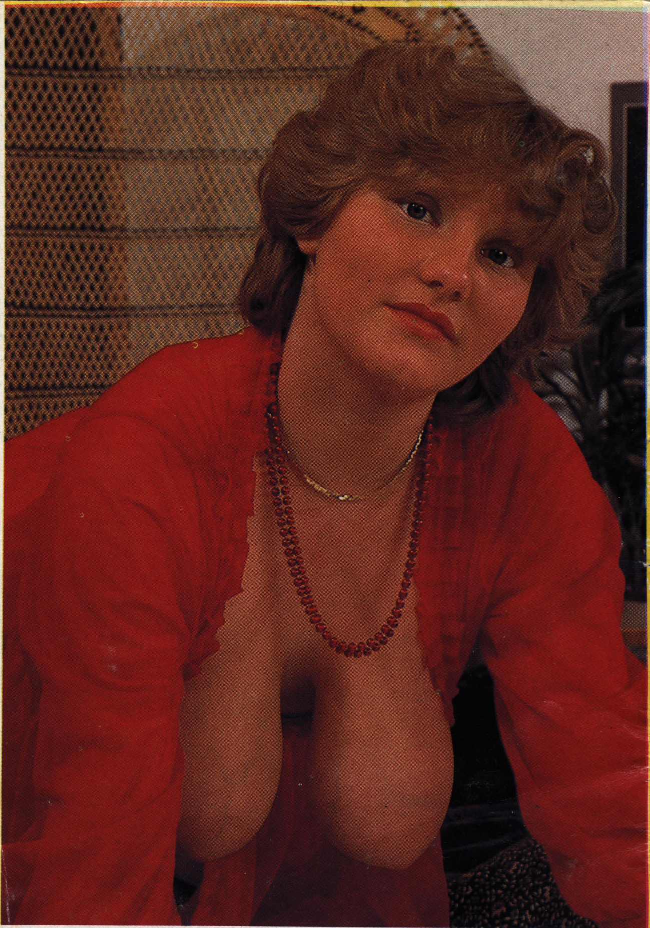

Ingrid

Lore

ALL COLOR

NUMBER 5

PUSSYCAT

ALWAYS HORNY

FUCKING TRIO

SUSI ......

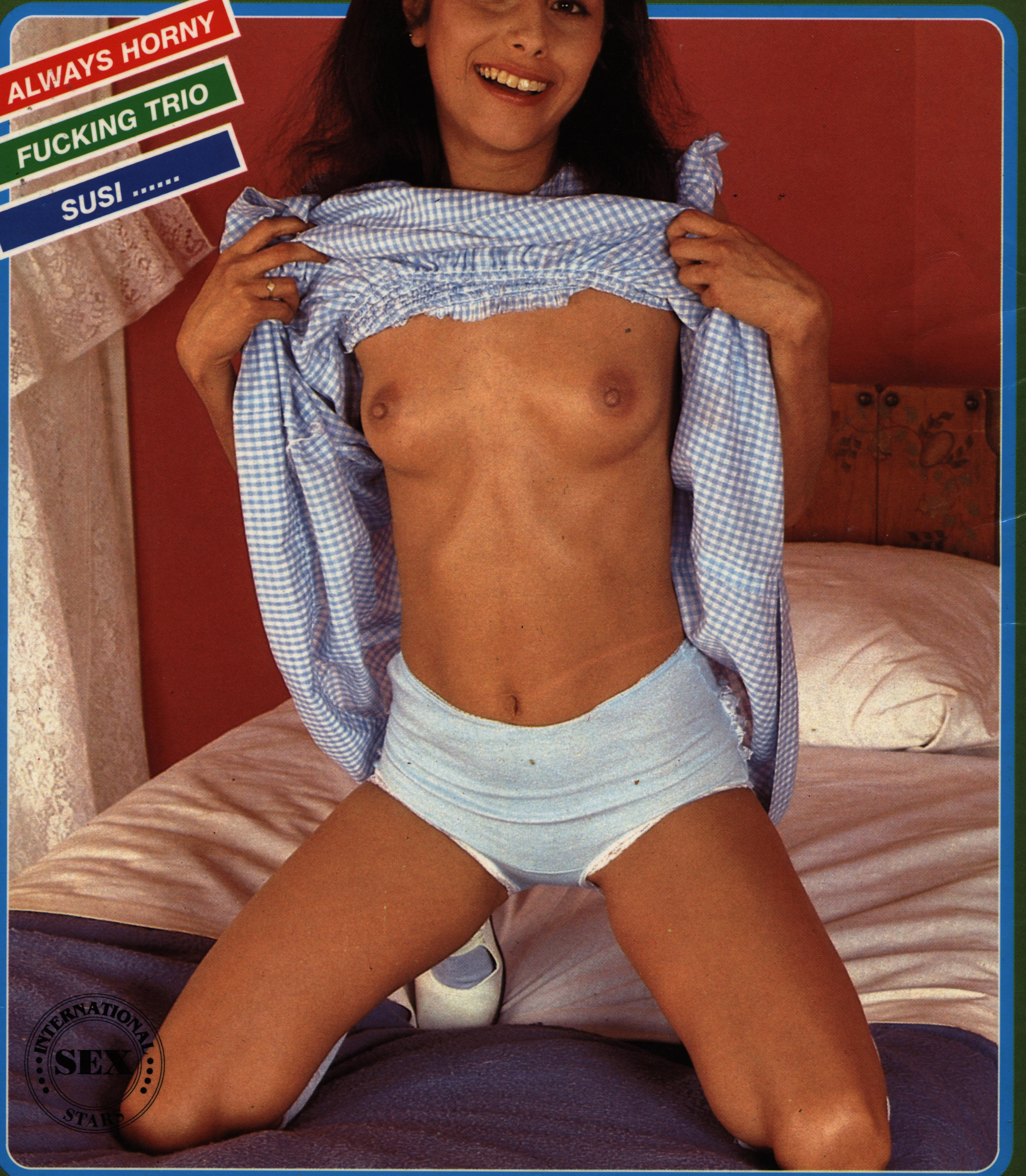

INTERNATIONAL SEX STARS